PROSTORNI PLAN UREĐENJA OPĆINE POKUPSKO

II. IZMJENE I DOPUNE

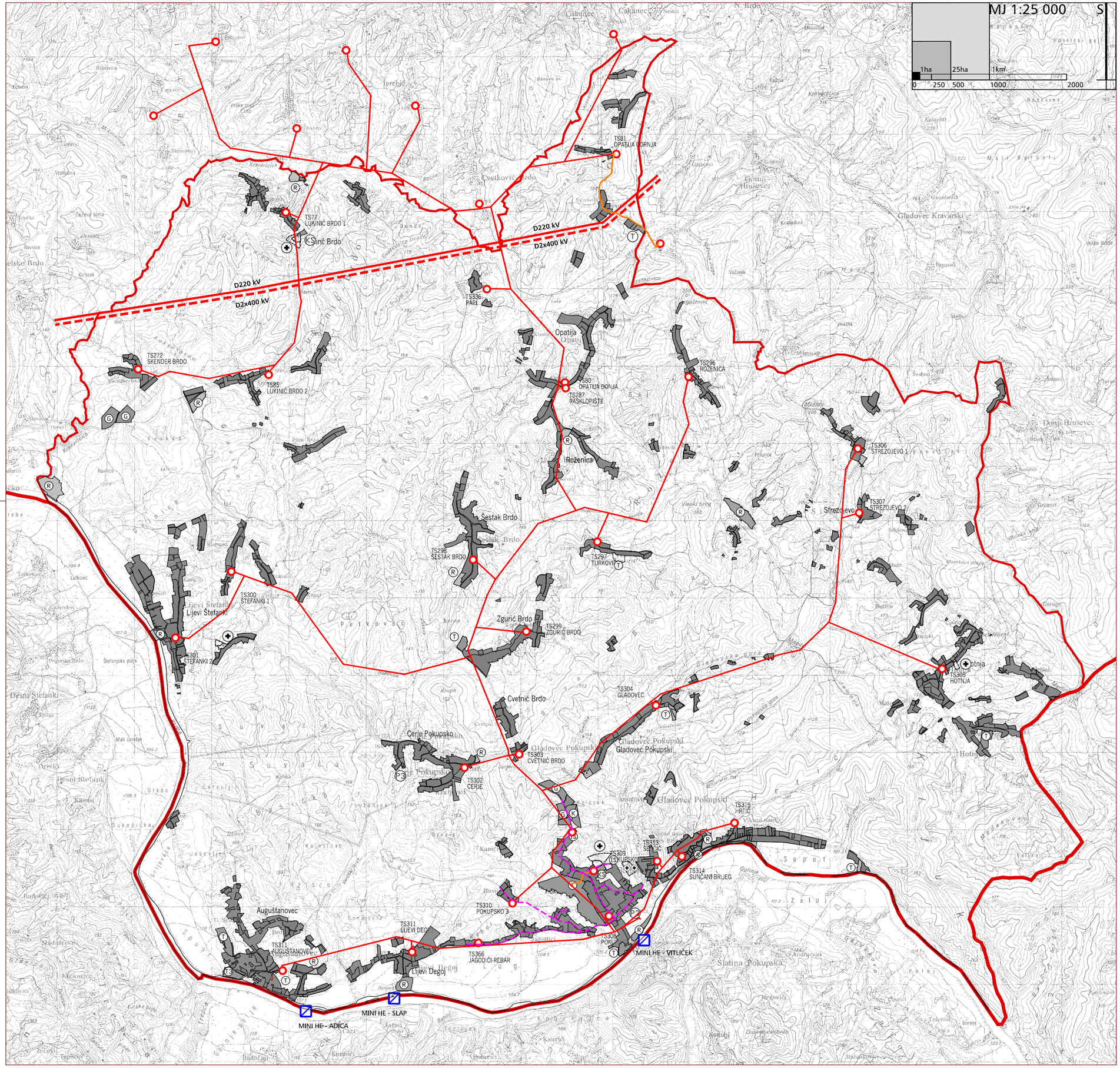

TERITORIJALNE I STATISTIČKE GRANICE

- ŽUPANIJSKA GRANICA
- OPĆINSKA / GRADSKA GRANICA

GRAĐEVINSKO PODRUČJE NASELJA

- IZGRAĐENI DIO GRAĐEVINSKOG PODRUČJA NASELJA
- NEIZGRAĐENI DIO GRAĐEVINSKOG PODRUČJA NASELJA

POVRŠINE IZVAN NASELJA

- G — GOSPODARSKA NAMJENA - PROIZVODNA
- K — GOSPODARSKA NAMJENA - POSLOVNA komunalno servisna - KS
- T — UGOSTITELJSKO TURISTIČKA NAMJENA kamp - T3
- R — SPORTSKO-REKREACIJSKA NAMJENA
- GROBLJE

ELEKTROENERGETIKA

POSTOJEĆE PLANIRANO

- MINI HIDROELEKTRANA

TRANSFORMATORSKA I RASKLOPNA POSTROJENJA

- TS 10 (20) kV

ELEKTROPRIJENOSNI UREĐAJI

- DALEKOVOD 2x400 kV
- DALEKOVOD 220 kV
- DALEKOVOD 10 (20) kV
- KABEL 10 (20) kV

TOPLINSKA ENERGIJA

- TK — TOPLOVODNA KOTLOVNICA
- MREŽA CENTRALIZIRANOG TOPLINSKOG SUSTAVA

Listopad 2017.

Županija: ZAGREBAČKA Općina: POKUPSKO	
Naziv prostornog plana: PROSTORNI PLAN UREĐENJA OPĆINE POKUPSKO II. IZMJENE I DOPUNE PRIJEDLOG ZA PONOVNU JAVNU RASPRAVU	
Naziv kartografskog prikaza: INFRASTRUKTURNI SUSTAVI I MREŽE I. ENERGETSKI SUSTAV - ELEKTROENERGETIKA	
Broj kartografskog prikaza: 2.1.	Mjerilo kartografskog prikaza: 1:25000
Odluka o izradi II. izmj. i dopuna PPUO Pokupsko "Glasnik Zagrebačke županije" broj 26/16	Odluka predstavničkog tijela o dodošenju plana: "Glasnik Zagrebačke županije" broj 29/07 i 24/11
Javna rasprava održana: od 21.08.2017. do 04.09.2017.	Javno izlaganje održano: 23.08.2017.
Pečat tijela odgovornog za provođenje javne rasprave:	Odgovorna osoba za provođenje javne rasprave: Božidar Škrinjarić oecc.
Pravna osoba koja je izradila plan: URBANISTIČKI ZAVOD GRADA ZAGREBA d.o.o. ZAGREB, Braće Domany 4.	
Pečat pravne osobe koja je izradila plan:	Odgovorna osoba: Darijen Belec dipl.ing.građ.
Odgovorni voditelj: Zoran Hebar dipl. ing. arh.	
Stručni tim u izradi plana: 1. Zoran Hebar dipl. ing. arh.	2. Miroslav Šreng građ.teh. 3. Ljerka Mišanović dipl.ing.arh.
Pečat predstavničkog tijela:	Predsjednik općinskog vijeća: Stjepan Sučec
Istovjetnost ovog prostornog plana s izvornikom ovjerava:	Pečat nadležnog tijela: